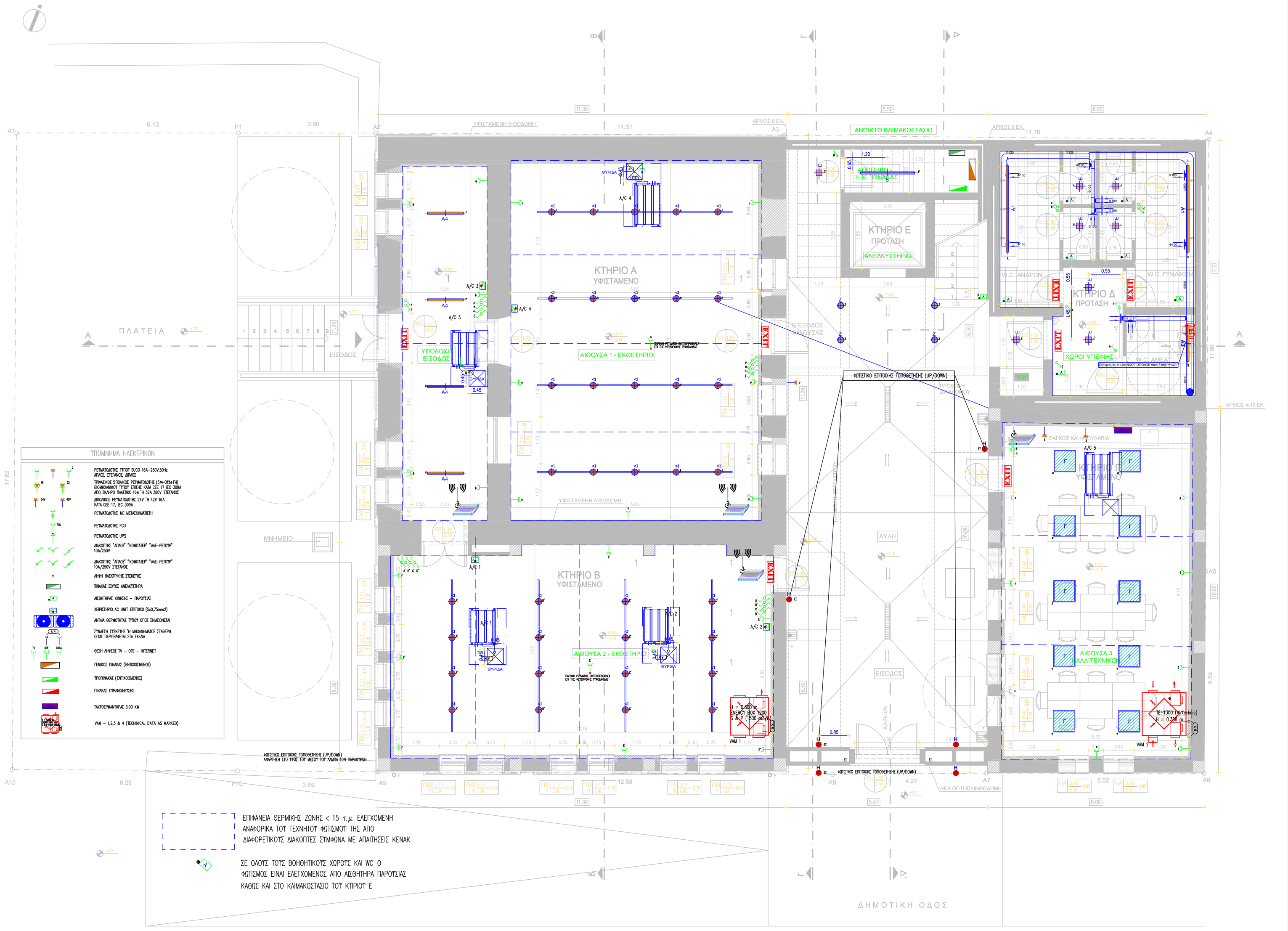

ΥΠΟΜΝΗΜΑ ΤΟΙΧΟΠΟΙΙΩΝ

- ΥΦΙΣΤΑΜΕΝΟ ΟΠΛΙΣΜΕΝΟ ΣΚΥΡΟΔΕΜΑ
- ΟΠΛΙΣΜΕΝΟ ΣΚΥΡΟΔΕΜΑ
- ΟΠΤΟΠΛΙΝΘΟΔΟΜΗ ΜΕ ΣΟΒΑ
- ΥΦΙΣΤΑΜΕΝΗ ΤΟΙΧΟΠΟΙΙΑ
- ΤΟΙΧΟΣ ΠΑΡΟΜΟΙΑΣ ΔΟΜΗΣ
- ΚΑΘΑΙΡΟΥΜΕΝΟ ΤΜΗΜΑ ΥΦΙΣΤΑΜΕΝΗΣ ΤΟΙΧΟΠΟΙΙΑΣ
- ΤΣΙΜΕΝΤΟΣΑΝΙΔΑ
- ΘΕΡΜΟΜΟΝΩΣΗ ΕΞΗΛΑΣΜΕΝΗΣ ΠΟΛΥΣΤΕΡΙΝΗΣ
- ΤΟΙΧΟΣ ΔΙΠΛΗΣ ΓΥΨΟΣΑΝΙΔΑΣ ΜΕ ΠΕΤΡΟΒΑΜΒΑΚΑ 5 ΕΚ.

ΧΑΡΑΚΤΗΡΙΣΜΟΣ ΚΟΥΦΩΜΑΤΩΝ

ΠΑΡΑΘΥΡΑ: ύψος τρεκκού, ύψος τοδιάς, πλάτος

ΠΟΡΤΕΣ: πλάτος, ύψος

* ΤΑ ΥΨΗ ΠΑΙΡΝΟΝΤΑΙ ΑΠΟ ΤΗ ΣΤΑΘΜΗ ΤΕΛΙΚΟΥ ΔΑΠΕΔΟΥ

ΣΤΑΘΜΕΣ

- ΣΤΑΘΜΗ ΤΕΛΙΚΟΥ ΔΑΠΕΔΟΥ
- ΣΤΑΘΜΗ ΜΠΕΤΟΝ

ΧΑΡΑΚΤΗΡΙΣΜΟΣ ΔΙΑΣΤΑΣΕΩΝ

- 1.00 — ΔΙΑΣΤΑΣΕΙΣ ΧΩΡΩΝ
- 0.95 — ΔΙΑΣΤΑΣΕΙΣ ΔΙΑΓΡΑΜΜΑΤΟΣ

ΠΑΡΑΤΗΡΗΣΗ

ΤΑ ΥΨΟΜΕΤΡΑ ΠΟΥ ΔΙΔΟΝΤΑΙ ΕΞΑΡΤΩΝΤΑΙ ΑΠΟ ΤΗΝ ΤΕΛΙΚΗ ΕΣΩΤΕΡΙΚΗ ΣΤΑΘΜΗ ΙΣΟΓΕΙΟΥ ΤΟΥ ΚΤΗΡΙΟΥ.

ΤΟ ΥΨΟΜΕΤΡΟ +0.00 ΑΝΤΙΣΤΟΙΧΕΙ ΣΤΗ ΣΤΑΘΜΗ +19.57 ΤΟΥ ΤΟΠΟΓΡΑΦΙΚΟΥ

ΥΠΟΜΝΗΜΑ ΦΩΤΙΣΜΟΥ

ΦΩΤΙΣΤΙΚΟ ΤΥΠΟΥ A

NOTUS 16 LINEAR LED SYSTEM
ΧΡΩΜΑΤΟΣ ΛΕΥΚΟΥ , BRIGHT

A1 — ΦΩΤΙΣΤΙΚΟ ΧΩΡΙΣ ΑΠΟΣΤΑΣΗ ΜΗΚΟΣ 2294mm

A2 — ΦΩΤΙΣΤΙΚΟ ΚΡΕΜΑΣΤΟ ΣΕ ΑΠΟΣΤΑΣΗ 15 εκ. ΜΗΚΟΣ 1729mm

A3 — ΦΩΤΙΣΤΙΚΟ ΧΩΡΙΣ ΑΠΟΣΤΑΣΗ ΜΗΚΟΣ 1164mm

A4 — ΦΩΤΙΣΤΙΚΟ ΚΡΕΜΑΣΤΟ ΣΕ ΑΠΟΣΤΑΣΗ 15 εκ. ΜΗΚΟΣ 116 4mm

ΦΩΤΙΣΤΙΚΟ ΤΥΠΟΥ B

B — PALIO 2 LINEAR LED SYSTEM
ΧΡΩΜΑΤΟΣ ΛΕΥΚΟΥ ΧΩΡΙΣ ΑΠΟΣΤΑΣΗ ΜΗΚΟΣ 1570mm
2x T8 LED LAMP, BRIGHT

ΦΩΤΙΣΤΙΚΟ ΤΥΠΟΥ Γ

BRIGHT BACKLED PANEL 60x60 EK.

ΦΩΤΙΣΤΙΚΟ ΤΥΠΟΥ Δ

SPOT PENDO 2 Q ECO S.S.LED
ΧΡΩΜΑΤΟΣ ΛΕΥΚΟΥ ΣΕ ΡΑΓΑ ΣΕ ΑΠΟΣΤΑΣΗ 10 εκ.
BRIGHT

ΦΩΤΙΣΤΙΚΟ ΤΥΠΟΥ E

PENDO SQ 2 CEILING
ΧΡΩΜΑΤΟΣ ΛΕΥΚΟΥ
BRIGHT

ΦΩΤΙΣΤΙΚΟ ΤΥΠΟΥ Z

MAX ARTUS S.S.LED
ΧΡΩΜΑΤΟΣ ΛΕΥΚΟΥ
BRIGHT

ΦΩΤΙΣΤΙΚΟ ΤΥΠΟΥ H

TERES M2 SQUARE
ΧΡΩΜΑΤΟΣ ΛΕΥΚΟΥ
BRIGHT

ΟΙ ΤΥΠΟΙ ΤΩΝ ΦΩΤΙΣΤΙΚΩΝ ΠΟΥ ΠΕΡΙΓΡΑΦΟΝΤΑΙ ΕΙΝΑΙ ΕΝΔΕΙΚΤΙΚΟΙ ΤΟΥ ΣΥΓΚΕΚΡΙΜΕΝΟΥ ΟΙΚΟΥ Η ΑΛΛΟΥ ΙΣΟΔΥΝΑΜΟΥ

ΚΥΡΙΟΣ ΕΡΓΟΥ:	ΔΗΜΟΣ ΑΝΔΡΟΥ
ΘΕΣΗ:	ΕΝΤΟΣ ΟΙΚΙΣΜΟΥ ΓΑΥΡΙΟΥ - Δ.Δ.ΥΔΡΟΥΣΑΣ - ΔΗΜΟΣ ΑΝΔΡΟΥ
ΜΕΛΕΤΗΤΗΣ:	ΧΑΤΖΗΜΠΑΗΛΟΣ ΠΑΝΑΓΙΩΤΗΣ ΜΗΧΑΝΟΛΟΓΟΣ ΜΗΧΑΝΙΚΟΣ ΕΜΠ

ΕΡΓΟ:

ΑΞΙΟΠΟΙΗΣΗ ΠΡΩΗΝ ΔΗΜΟΤΙΚΟΥ ΣΧΟΛΕΙΟΥ ΓΑΥΡΙΟΥ ΣΕ ΠΟΛΙΤΙΣΤΙΚΟ ΚΕΝΤΡΟ

ΜΕΛΕΤΗ:

Η/Μ ΜΕΛΕΤΕΣ

ΘΕΜΑ ΣΧΕΔΙΟΥ:

ΚΑΤΟΨΗ ΙΣΟΓΕΙΟΥ
ΜΕΛΕΤΗ ΗΛΕΚΤΡΟΛΟΓΙΚΩΝ (ΙΣΧΥΡΑ)

H01

ΚΛΙΜΑΚΑ:	1:50
ΗΜΕΡΟΜΗΝΙΑ:	ΙΑΝΟΥΑΡΙΟΣ 2021

ΕΛΕΓΧΟΣ	ΘΕΩΡΗΣΗ	ΥΠΟΓΡΑΦΗ - ΣΦΡΑΓΙΔΑ
		ΙΩΑΝΝΗΣ Γ. ΠΑΠΑΓΕΩΡΓΙΟΥ ΔΙΠΛΩΜΑΤΟΥΧΟΣ ΜΗΧΑΝΟΛΟΓΟΣ ΜΗΧΑΝΙΚΟΣ & ΜΗΧΑΝΟΣ ΥΠΟΔΟΜΩΝ Δ.Μ. ΤΕΣΗΜΟΣ ΕΝΕΤΡΕΙΑΚΟΣ ΕΠΙΣΤΗΜΟΝΙΚΟΣ ΣΥΛΛΟΓΟΣ ΑΙΓΗΣ 57 ΝΕΟΣ ΚΟΣΜΟΣ 11 ΑΘΗΝΑ ΤΗΛ. 210 9240089 ΑΦΜ: 097752010 ΔΟΥ: ΝΕΑΣ ΙΩΝΙΑΣ ΤΕΣΗΜΟΙΚΟ Π. ΧΑΤΖΗΜΠΑΗΛΟΣ Γ. ΠΑΠΑΓΕΩΡΓΙΟΥ & ΣΙΑ Ο.Ε. ΜΕΛΕΤΗΤΙΚΟ ΓΡΑΦΙΑ, Α.Π. ΤΕΣ 13893 ΑΥΛΩΣ ΚΑΤΟΨΗΣ ΜΗΧΑΝΟΛΟΓΟΣ ΜΗΧΑΝΙΚΟΣ ΤΗΛ. 210 2840089 ΦΑΧ: 210 2823110 ΑΦΜ: 097752010 ΔΟΥ: ΝΕΑΣ ΙΩΝΙΑΣ