

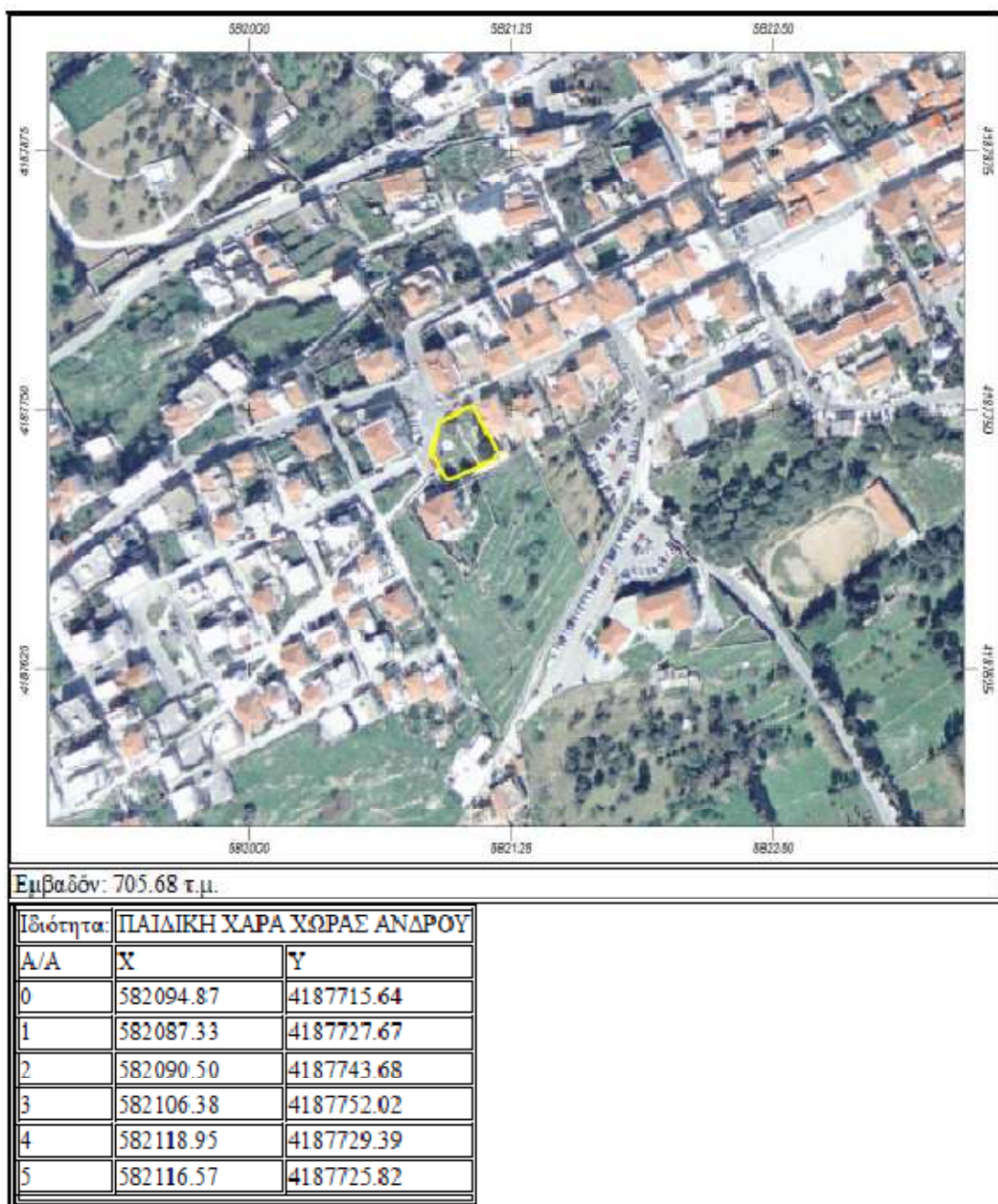

**ΕΛΛΗΝΙΚΗ ΔΗΜΟΚΡΑΤΙΑ ΕΡΓΟ : «ΕΞΟΠΛΙΣΜΟΣ ΑΝΑΠΛΑΣΗΣ
ΝΟΜΟΣ ΚΥΚΛΑΔΩΝ ΠΛΑΤΕΙΑΣ ΠΡΑΣΙΝΟΥ, ΠΑΙΔΙΚΗΣ
ΔΗΜΟΣ ΑΝΔΡΟΥ ΧΑΡΑΣ ΚΑΙ ΟΡΓΑΝΩΝ ΑΘΛΗΣΗΣ»
Δ/ΝΣΗ ΤΕΧΝΙΚΩΝ ΥΠΗΡΕΣΙΩΝ
ΔΟΜΗΣΗΣ ΚΑΙ ΠΕΡΙΒΑΛΛΟΝΤΟΣ**

**ΘΕΣΗ ΑΝΑΠΛΑΣΗΣ ΠΛΑΤΕΙΑΣ ΠΡΑΣΙΝΟΥ,
ΠΑΙΔΙΚΗΣ ΧΑΡΑΣ ΚΑΙ ΟΡΓΑΝΩΝ ΑΘΛΗΣΗΣ ΣΤΗ ΧΩΡΑ ΑΝΔΡΟΥ**



Ανδρος 17/05/2022
Ο συντάξας

Ισίδωρος Νικολάου
Ηλεκτρολόγος Μηχανικός

Ανδρος, 17/05/2022
ΘΕΩΡΗΘΗΚΕ
Ο Αν/της Προϊστάμενος Δ.Τ.Υ.

Κων/νος Γκλάρας
Πολιτικός Μηχανικός

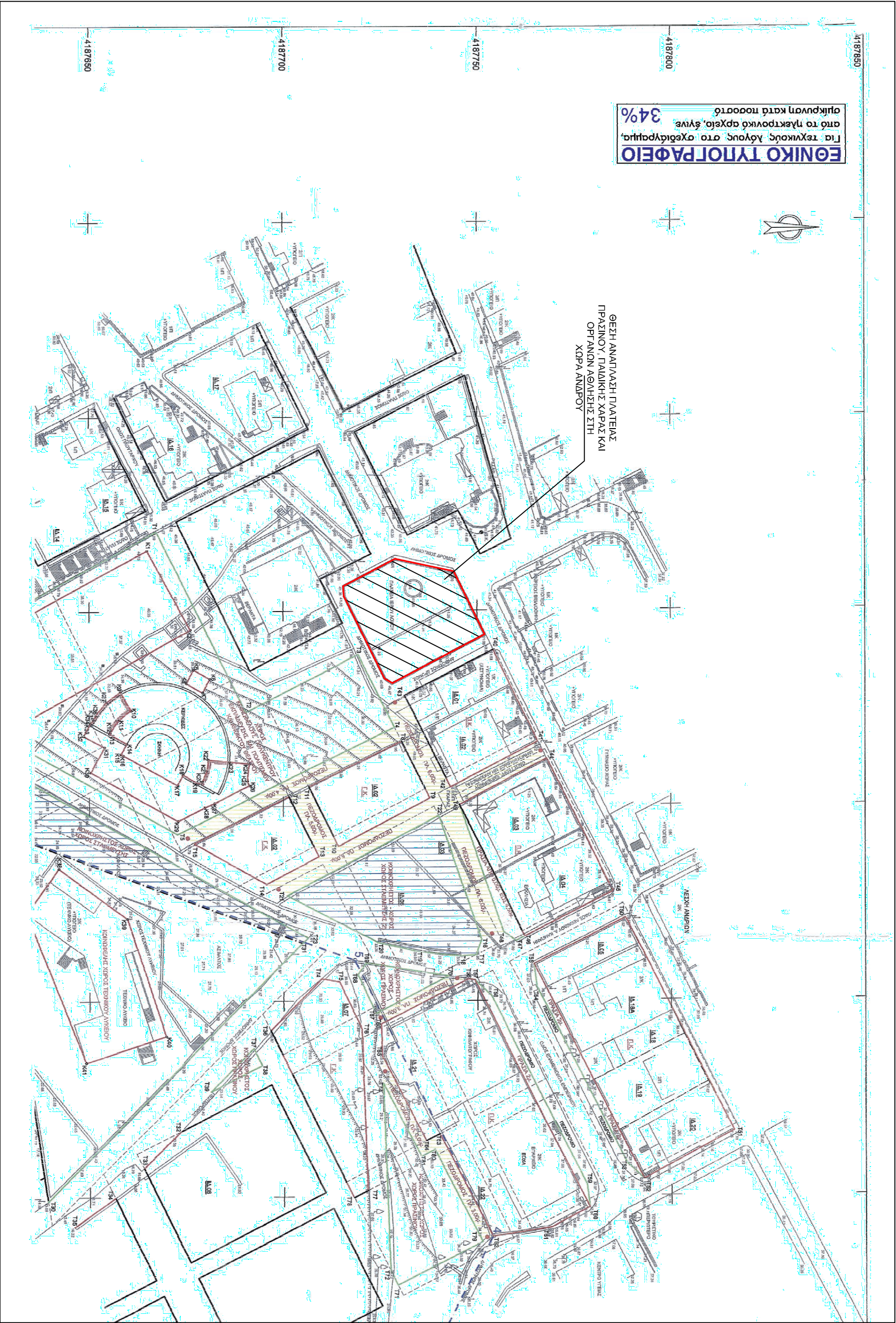

ΕΘΝΙΚΟ ΤΥΠΟΓΡΑΦΕΙΟ
Για τεχνικούς λόγους στο σχέδιο, έγινε
σμίκρυνση κατά ποσοστό
34%

ΘΕΣΗ ΑΝΑΤΙΛΑΣΗΣ ΠΛΑΤΕΙΑΣ
ΠΡΑΣΙΝΟΥ ΠΑΙΔΙΚΗΣ ΧΑΡΑΣ ΚΑΙ
ΟΥΡΑΝΩΝ ΑΘΛΗΣΤΗΣ ΣΤΗ
ΧΩΡΑ ΑΝΑΡΟΥ

ΔΗΜΟΣ ΑΝΑΡΟΥ

ΧΩΡΑ ΑΝΑΡΟΥ
84500, ΑΝΑΡΟΣ

ΕΡΓΟ:

ΚΑ.

ΗΜΕΡ/ΝΙΑ

ΕΞΟΠΛΙΣΜΟΣ ΑΝΑΤΙΛΑΣΗΣ ΠΛΑΤΕΙΑΣ ΠΡΑΣΙΝΟΥ,

ΠΑΙΔΙΚΗΣ ΧΑΡΑΣ ΚΑΙ ΟΥΡΑΝΩΝ ΑΘΛΗΣΤΗΣ

1:1.000

17/05/2022

Ο Αν/της Τ/ρ/νος
Υπηρεσίας Δομησης
Δ. Ανδρου

ΤΙΤΛΟΣ ΣΧΕΔΙΟΥ

ΣΧ. 1

ΑΠΟΣΤΑΣΜΑ ΡΥΜΟΤΟΜΙΚΟΥ ΣΧΕΔΙΟΥ
ΧΩΡΑΣ ΑΝΑΡΟΥ, Δ. ΑΝΑΡΟΥ



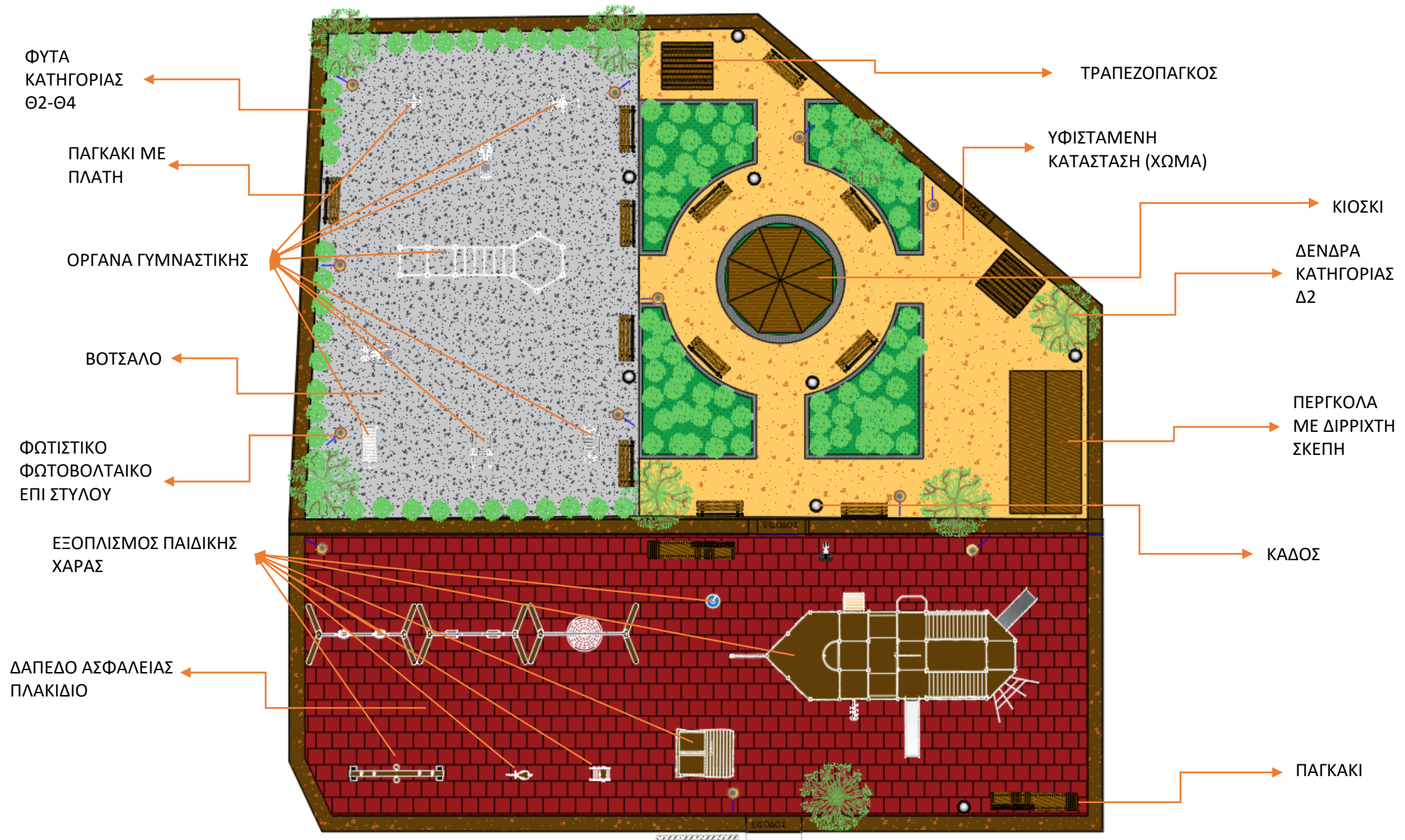

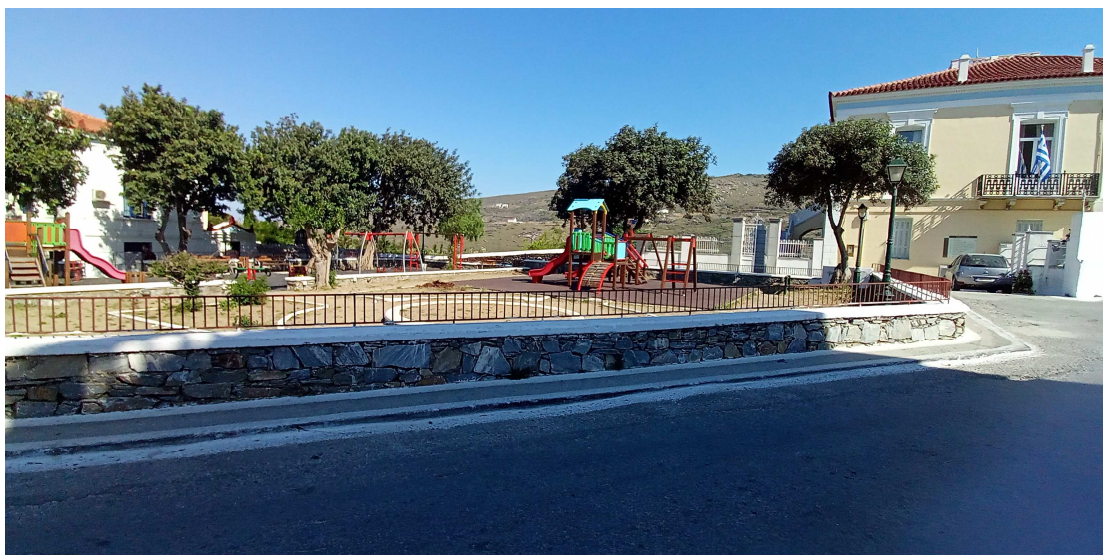

Φωτο 1



Φωτο 2



Φωτο 3

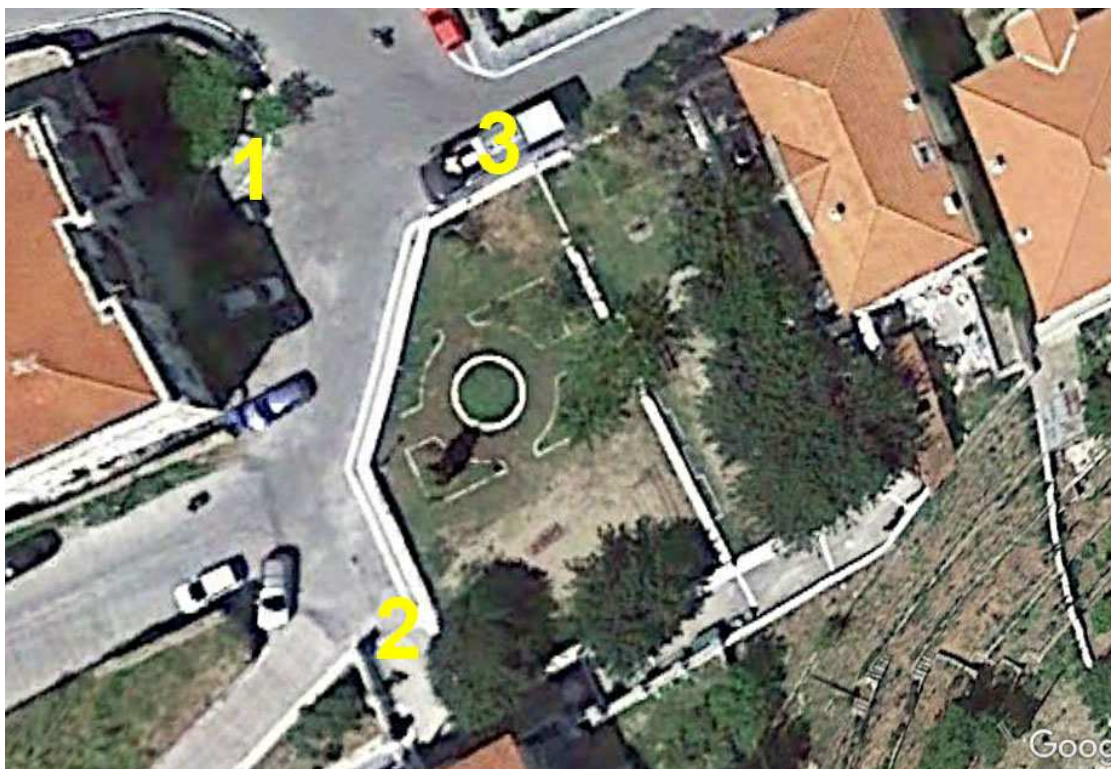

Σημεία λήψης